NJ - VIII. ročník

Úkol pro vás, osmáky, od 18. 5. do 22. 5. 2020.

Leseverstehen / nadpis

1. Lies die E-Mail.
2. Schreib Sätze 1 bis 6 in dein Heft und antworte: richtig oder falsch?

Úkol odevzdejte do pátku 22. 5. Po termínu nebudeme úkoly akceptovat.
Klasifikovaný úkol!

1 Leseverstehen

a) Lies die E-Mail. | Přečti si e-mail.

Bremen, der Marktplatz

Hamburg, die Hafencity

‹ Mailbox Inbox

Absender: filip@google.com
An: tim@yahoo.com
Betreff: **nach Bremen**

Hallo Tim,
wie geht es dir? Wir haben Ferien. Endlich Hast du auch frei?

Wir machen schon 5 Tage Ferien in HH*. Heute fahren wir nach Bremen und am Abend gibt Anna in Hamburg ihre Geburtstagsparty. Ich muss noch ein Geschenk kaufen. Anna möchte ein Buch, aber ich finde ein Buch als Geschenk doof. Ich kaufe lieber eine CD mit Musik. Annas Lieblingsband sind die Rebels. Ich mag diese Band nicht so gern. Magst du sie?
Bis bald in Köln
Filip

**HH = Hansestadt Hamburg*

die Hansestadt = hanzovní město

Hanza znamenala svazek německých obchodních měst, která provozovala zámořský dálkový obchod. Založena byla v polovině 12. století. I když fungovala pouze do poloviny 17. století, dodnes se těmto městům říká hanzovní. Vyhledej na internetu další hanzovní města.

b) Richtig oder falsch? | Správně nebo chybně?

1. Filip wohnt in Hamburg.
2. Filip fährt heute nach Berlin.
3. Am Abend gibt Filip eine Party.
4. Die Party ist in Hamburg.
5. Anna bekommt ein Geschenk von Filip.
6. Filip mag die Rebels.

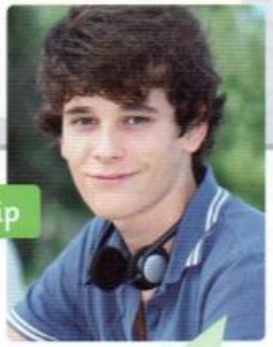

Ich heiße Filip und fahre nach Bremen.

Mezinárodní jazykové zkoušky mají prověřit tvé znalosti z daného jazyka. Skládají se z několika částí, které prověřují porozumění psanému textu, poslech a schopnost se ústně i písemně vyjádřit na určité jazykové úrovni.

Alles fertig? Super!

smirakova@zsvyhlidka.cz
kratochvilova@zsvyhlidka.cz